

LES LOCATIONS DE VACANCES

Le guide des lits douilletts de vos vacances



Bureau d'Yssingeaux - 04 71 59 10 76
www.sucsetloire-tourisme.fr

Bureau de Retournac - 04 71 65 20 50
bienvenue@sucsetloire-tourisme.fr





Locations de vacances 4 étoiles

LE REFUGE DE JORANCE

la blache - 43200 Saint-Julien-du-Pinet



Meublé et Gîte

Maison indépendante en pierres totalement restaurée avec très belle vue sur le Suc de Jorance. Environnement verdoyant et calme. Etablissement répertorié par le Petit Futé 2023 !

TARIFS à titre indicatif

Week-end : 390 € - Semaine : de 990 à 1 190 € - Linge de lit et de toilette fourni, bois fourni pour le poêle à bois.

3 ch., 5 pers.

☎ 06 07 45 03 44

☎ 06 87 98 69 48

@ moine.alexandra@wanadoo.fr



Toute l'année.

GÎTE DES SUCS

70, Chemin du Pont des Ollières - Livinhac - 43200 Yssingaux

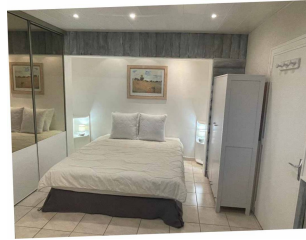

Meublé et Gîte

Gîtes des Sucs, est un gîte 4 étoiles situé en Haute-Loire dans le pays des sucs, le midi de l'Auvergne !

TARIFS à titre indicatif

Payant

4 pers.

☎ 04 71 56 02 91

@ gites-des-sucs@sfr.fr

www.chambres-gites-auvergne.com/

GÎTE DU SUC D'EYME

5345 route de Veyrines - Vaunac - 43200 Yssingaux



Meublé et Gîte

Gîte proche d'Yssingaux, au cœur de la campagne et des sucs. Ce logement a la particularité de se lover dans les dépendances d'un ancien château ! Terrain clos attenante et privatif au gîte. Stationnement privatif. Yssingaux à 6 km.

TARIFS à titre indicatif

3 nuits : 360 € (Pour 6 personnes) - Semaine : 700 € (Pour 6 personnes).

3 ch.

@ zouitinaunac@gmail.com



Toute l'année



Locations de vacances 3 étoiles

AU LOGIS D'ARAULES

Les Balayes - 43200 Araules



Meublé et Gîte

Situé dans un environnement boisé, en bordure de la forêt du Meygal, ce gîte est une grande maison indépendante en pierres avec 2 agréables terrasses (8 et 9 m²) et un terrain engazonné non clos privatif de 200 m² avec jeux pour enfants.

4 ch., 8 pers.

☎ 06 05 39 51 83

@ lonsnc@gmail.com

TARIFS à titre indicatif
Payant

Toute l'année.

GÎTE DU BOIS JOLI

Recharinges - 43200 Araules



Meublé et Gîte

Bienvenue dans notre maison indépendante en plein cœur de la nature à proximité d'un autre gîte, sur un terrain non clos (800 m²) près de la forêt du Meygal, du mont Mézenc et de la cité médiévale du Puy-en-Velay.

4 ch., 7 pers.

☎ 06 14 34 06 41

@ isabelleetrene@gmail.com

TARIFS à titre indicatif

Semaine : de 550 à 570 € - Caution : 500 € - Forfait ménage en fin de séjour : 65 €



Du 11/06 au 24/09, tous les samedis de 17h à 10h30.

HISTOIRES DE LAUZE

2085 route de Courcoules - 43200 Araules



Meublé et Gîte

Dans un paysage de succs, calme et paisible, proche des communes d'Yssingeaux et d'Araules, dans un environnement de pleine nature, ancien corps de ferme typique entièrement réhabilité et situé sur une propriété de 4000 m². Terrain de boules, ...

4 ch., 14 pers.

☎ 06 41 56 11 28

@ hervebertois@hotmail.com

TARIFS à titre indicatif

Groupe adultes : de 1 050 à 1 600 €. Le prix comprend : lits faits à l'arrivée, linge de table, ménage fin de séjour, bois, produits d'entretien mis à disposition, WIFI privatif.



Toute l'année.

LA FERME DE FÉLISSOU

La Veysseire - 43200 Araules



Meublé et Gîte

Bienvenue à la ferme de Féliou ! Meublé de tourisme confortable situé dans un environnement bucolique, à proximité du Pic du Lizieux, sommet à l'est du massif du Meygal, culminant à 1 386 m d'altitude. Terrasses privatives et mobilier de jardin.

2 ch., 6 pers.

☎ 07 81 07 03 41

@ pierrefournel@aol.com

TARIFS à titre indicatif

Nuitée : 120 € - Week-end : 190 € - Semaine : de 280 à 530 € - Caution : 600 €. Taxe de séjour non incluse.



Toute l'année.

GÎTE DE L'ATELIER

6 rue de la fraternité - Villedemont - 43200 Grazac

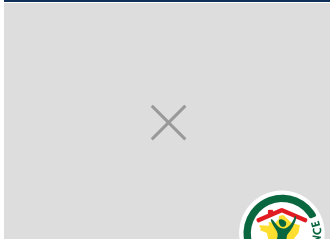

Meublé et Gîte

Bienvenue dans notre maison ancienne rénovée de 170 m² dans un petit hameau à la campagne.

TARIFS à titre indicatif

Nuitée : 400 €
Week-end : 800 €
Mid-week : 1 200 €
Semaine : de 1 600 à 1 800 €. Pour un groupe de 15 personnes. Option ménage en fin de séjour 80€.

4 ch., 15 pers.

☎ 06 07 21 12 10

@ gitegrazac@gmail.com

www.gites-des-gorges-du-lignon.fr



Toute l'année.
Sur réservation.

GÎTE LE PLATANE

Villedemont - 43200 Grazac



Meublé et Gîte

Bienvenue dans notre maison ancienne rénovée de 170 m² dans un petit hameau à 10 mn d'Yssingeaux, 30 mn du Puy en Velay.

5 ch., 14 pers.

☎ 06 07 21 12 10

@ gitegrazac@gmail.com

www.gites-des-gorges-du-lignon.fr

TARIFS à titre indicatif

250 euros la nuitée - 2 nuitées minimum.

Toute l'année.
Sur réservation.

LE PETIT PARADIS AUX VOLETS BLEUS ★★

6 rue du Puits - Lieu-dit Châtaignier - 43200 Grazac

**Meublé et Gîte**

Logement de charme dans un hameau calme situé à 3 kilomètres des bourgs de Grazac et Lapte. C'est un lieu idéal pour les amoureux de la nature. Bain nordique et sauna à disposition.

TARIFS à titre indicatif

Nuitée : 125 € (Tarif 4 personnes)
Personne supplémentaire : 10 € (Tarif par nuit et par personne. Au delà de 4 personnes.).

Taxe de séjour non incluse.

3 ch., 6 pers.

☎ 06 23 16 87 00

@ cadilhac.laurent@neuf.fr



Toute l'année.

LES KOLOPINS ★★

16 route des sucs - Les planchettes - 43200 Grazac

**Meublé et Gîte**

Salon et grande cuisine équipée, buanderie, 4 chambres de 2 personnes accessibles PMR au RDC, 2 chambres à l'étage, 4 et 6 personnes. SDB et WC dans chaque chambre. Salle de loisirs de 84m2, piscine couverte, terrasse, terrain de pétanque, BBC, parking...

TARIFS à titre indicatif

Week-end : à partir de 1 400 € -
Semaine : de 2 800 à 3 200 € - Est compris le linge de bain, les lits faits à l'arrivée, un kit d'arrivée ménage et le forfait ménage.

18 pers.

☎ 06 33 62 42 10

@ contact-pro@leskolopins.com

www leskolopins.com/



Toute l'année.

GÎTE LE BOUT DU CHEMIN ★★

1501 route de la Bourange - lieu-dit La Bourange - 43130 Retournac

**Meublé et Gîte**

Au coeur des Gorges de la Loire, faites une pause au "Bout du Chemin" où le calme et la détente vous attendent. En été, piscine extérieure à partager avec le propriétaire et deux chambres d'hôtes.

TARIFS à titre indicatif

Week-end : de 150 à 200 €
Semaine : de 250 à 500 €
Animaux : 15 €.

Taxe de séjour incluse.

3 ch., 6 pers.

☎ 04 71 61 49 18

☎ 06 76 72 43 50

@ marie-claude.navarro0308@orange.fr

www.labourange.wordpress.com



Du 01/04 au 04/11.

LE TILLEUL ★★

Villedemont - 43200 Grazac

**Meublé et Gîte**

Caractérisée par son tilleul qui trône majestueusement dans la cour, cette belle propriété fut autrefois une ferme indépendante, aujourd'hui complètement rénovée en gîte spacieux et confortable, dans un village surplombant les gorges sauvages du Lignon.

TARIFS à titre indicatif

Taxe de séjour non incluse.

5 ch., 11 pers.

☎ 06 88 74 94 26

@ agnesnouvetcelle@outlook.fr

GÎTE DE VOUSSE ★★

Vousse - 43130 Retournac

**Meublé et Gîte**

Bienvenue dans notre gîte mitoyen à la maison des propriétaires entièrement neuf, dans un petit village des gorges de la Loire, sur le GR 3F avec vue imprenable sur les vestiges du château d'Artias. Gîte tout confort

TARIFS à titre indicatif

Nuitée : de 85 € à 135 € - Semaine : de 695 € à 945 € - Forfait ménage : 80 € par séjour

2 ch., 8 pers.

☎ 06 32 12 62 74

☎ 06 84 58 19 30

@ michel.fayolle8@wanadoo.fr

www.gites-de-france-haute-loire.com/hebergement-G21037.html?ori=TRF

Toute l'année.
Sur réservation.**LA BAYARDIERE** ★★

Sarlanges - 43130 Retournac

**Meublé et Gîte**

Dans la partie annexe d'une belle maison forte, dans un village calme et fleuri sur le chemin de Compostelle, la Bayardière vous accueille dans une propriété close de murs (5000 m²) dans laquelle se trouve un autre gîte (la petite Bayardière).

TARIFS à titre indicatif

Payant

2 ch., 4 pers.

☎ 06 80 00 49 29

@ la.bayardiere@orange.fr



Toute l'année.

LA CAMBUSE

1667 route de COTTIER - 43130 Retournac

**Meublé et Gîte**

A proximité des bords de Loire et du château d'Artias, dans un environnement reposant, le gîte La Cambuse, situé au 1er étage d'une grande maison peut accueillir jusqu'à 4 personnes. Terrasse et terrain clos privés au gîte. Stationnement à proximité.

1 ch., 4 pers.

☎ 06 07 60 62 27

@ jpierreregis@gmail.com

🌐 giteregis.unblog.fr

TARIFS à titre indicatif

Semaine : 300 €.

Taxe de séjour à régler sur place.

Taxe de séjour non incluse.

**Du 01/01 au 31/10/2023.****Réception le SAMEDI à 11 H et départ à 10 H le samedi.****LA PETITE BASTIDE**

La Bastide - 43130 Retournac

**Meublé et Gîte**

La Petite Bastide, sur les hauteurs de Retournac, proche des Gorges de la Loire, est le nom donné à cette ancienne ferme entièrement restaurée et reconvertie en une agréable maison de vacances.

2 ch., 4 pers.

☎ 06 76 56 57 30

@ lapetitebastide43@gmail.com

TARIFS à titre indicatif

Semaine : de 280 à 440 €.

Electricité et forfait ménage à régler en plus.

Taxe de séjour non incluse.

*Toute l'année.***L'ECHAPPÉE BELLE**

Lieu dit le Cortial - 43130 Retournac

**Meublé et Gîte**

Nouveauté 2023 ! Bienvenue à l'Echappée Belle ! Orientée sud-ouest, cette ancienne ferme en pierres a été entièrement restaurée ! Intérieur moderne et fonctionnel. Cour fermée et ombragée à la belle saison par un joli tilleul ! Ouvert toute l'année !

6 ch., 13 pers.

☎ 06 21 73 65 30

@ echbelle43@gmail.com

🌐 www.echappee-belle43.com/



TARIFS à titre indicatif

4 nuits : 1 490 € - Week-end : 890 €
- Semaine : 1 750 €. Réservation à partir de 2 nuits. Taxe de séjour non incluse.

*Toute l'année.***LA GRANGE**

La Bastide - 43130 Retournac

**Meublé et Gîte**

Séjournes dans cette ancienne grange restaurée : le confort et la rusticité, la grande terrasse fermée offrant un beau panorama, font de cette maison un havre de paix qui vous séduira... Maison mitoyenne à une résidence secondaire sans vis-à-vis.

3 ch., 8 pers.

☎ 06 32 10 13 43

@ mariep4243@orange.fr

TARIFS à titre indicatif

Taxe de séjour non incluse.

**LA PETITE BAYARDIERE**

Sarlanges - 43130 Retournac

**Meublé et Gîte**

Cette petite maison indépendante est un ancien pigeonnier restauré avec soin dans un petit village calme et fleuri.

1 ch., 2 pers.

☎ 06 80 00 49 29

☎ 0471594404

@ la.bayardiere@orange.fr

TARIFS à titre indicatif

Payant

**LE BONHEUR EST DANS LE PRÉ**

lieu-dit La Blache - 43200 Saint-Julien-du-Pinet

**Meublé et Gîte**

Vous trouverez le Bonheur dans le Pré dans ce corps de ferme restauré comprenant l'habitation du propriétaire et le meublé de tourisme, le tout situé à la campagne, au coeur des pâturages et proche de la forêt.

3 ch., 6 pers.

☎ 04 71 59 60 33

☎ 06 07 45 03 44

☎ 06 87 98 69 48

@ moine.alexandra@wanadoo.fr

TARIFS à titre indicatif

Nuitée (2 mini.) : à partir de 50 € -
Week-end : 110 € (du vendredi au dimanche) - Semaine : de 360 € à 390 € -

Taxe de séjour non incluse.

*Toute l'année.*

GÎTE DE LA BORIE

La Borie - 43200 Saint-Maurice-de-Lignon

**Meublé et Gîte**

Seule bâtisse d'un hameau surplombant les gorges du Lignon, le Gîte de la Borie se situe au cœur d'un environnement de prairies et de bois, cette grande maison indépendante en pierres est confortablement aménagée sur 2 niveaux.

4 ch., 8 pers.

☎ 04 44 43 93 12

☎ 06 31 79 58 98

@ christine-brun@orange.fr

TARIFS à titre indicatif
Payant

Toute l'année.

GÎTE LE CANTOU

5, rue du château - 43200 Saint-Maurice-de-Lignon

**Meublé et Gîte**

À une poignée de minutes de la RN 88 entre Saint-Etienne et Le Puy-en-Velay, à moins d'une heure de Lyon, faites une halte dans un écrin de verdure. Les Fermes du Château, ce sont deux gîtes pour de courts ou de longs séjours qui vous accueillent.

2 ch., 4 pers.

☎ 06 72 14 39 00

@ fermes.duchateau@orange.fr

🌐 www.lesfermesduchateau.com/

TARIFS à titre indicatif

Week-end : de 220 à 250 € -

Semaine : de 430 à 480 €.

Taxe de séjour non incluse.



Toute l'année de 17h à 10h30.

GÎTE NATURE LES PAPILLONS DES SUCS

35 rue du Saut - Maubourg - 43200 Saint-Maurice-de-Lignon

**Meublé et Gîte**

Tout de bois vêtu, telle est la particularité de cette maison de vacances qui se veut résolument écologique, fonctionnelle et confortable ! Piscine hors sol disponible à la belle saison.

1 ch., 4 pers.

☎ 04 71 66 39 38

☎ 06 61 77 90 95

@ lespapillonsdessucs@orange.fr

🌐 www.ecogitelespapillonsdessucs.com

TARIFS à titre indicatif

Week-end : de 170 à 200 € (pour 2

pers. - 10 €/pers/nuitées suppl.) -

Semaine : de 495 à 570 € (pour 2

pers. -

10 €/pers/nuitée suppl.).



Toute l'année.

GÎTE CADET

205 chemin les primevères - 43200 Yssingeaux

**Meublé et Gîte**

Cette maison indépendante avec sa terrasse (15 m²), sa cour fermée (500 m²) et son terrain clos (500 m²) a conservé un certain caractère.

3 ch., 6 pers.

☎ 04 71 59 02 54

☎ 04 71 02 33 04

@ eglantineaulagnier@orange.fr

TARIFS à titre indicatif
Payant

Toute l'année.

Réservation du samedi 16 heures au samedi 10 heures .
Pas de réservation le week end.

GÎTE DU CHÂTEAU DE LAVÉE

Chateau de Lavée - 550 Rue d'APILHAC - 43200 Yssingeaux

**Meublé et Gîte**

A Yssingeaux, au cœur d'un grand parc clos et arboré, le Gîte du Château de Lavée attendant au château éponyme propose une location saisonnière tout confort.

3 ch., 6 pers.

☎ 06 34 28 63 80

@ chateaudelavee@gmail.com

🌐 www.chateau-de-lavee.fr

TARIFS à titre indicatif

Nuitée : à partir de 120 €

Week-end : 370 €

Mid-week : 420 €

Semaine : à partir de 620 €.

Tarif suivant nombre de personnes
et saison.

Taxe de séjour non incluse.



Toute l'année.

GÎTE LE FAUVET

715, Chemin de Vouneyre - Le Fauvet - 43200 Yssingeaux

**Meublé et Gîte**

Au cœur du pays des suc, dans un environnement de pleine nature, bienvenue au gîte Le Fauvet, meublé de tourisme tout confort, pouvant accueillir 2 pers. dès les beaux jours. Terrasse aménagée plein sud et ombragée par un joli châtaignier !

2 pers.

☎ 06 75 06 89 88

@ gurpas@free.fr

TARIFS à titre indicatif

Deux personnes : 60 € (Petit

déjeuner inclus) - Semaine : 350 €.

Taxe de séjour non incluse.



Du 01/04 au 31/10. Arrivée à partir de 15h

MEUBLÉ DE TOURISME - LE CLÉMENCEAU

3 avenue Georges Clémenceau - 43200 Yssingeaux

**Meublé et Gîte**

A Yssingeaux, dans un immeuble d'époque stylé (anciens bureaux de la Caisse d'Épargne), appartement entièrement rénové, confortable et moderne ! Garage et local à vélos privatifs au logement. Tous commerces, services, animations et transports sur place.

1 ch., 2 pers.

☎ 07 66 15 24 18

@ lionel.lope-quintas@wanadoo.fr

TARIFS à titre indicatif

Nuitée : à partir de 80 €.

Gratuit pour les moins de 2 ans.

Taxe de séjour non incluse.

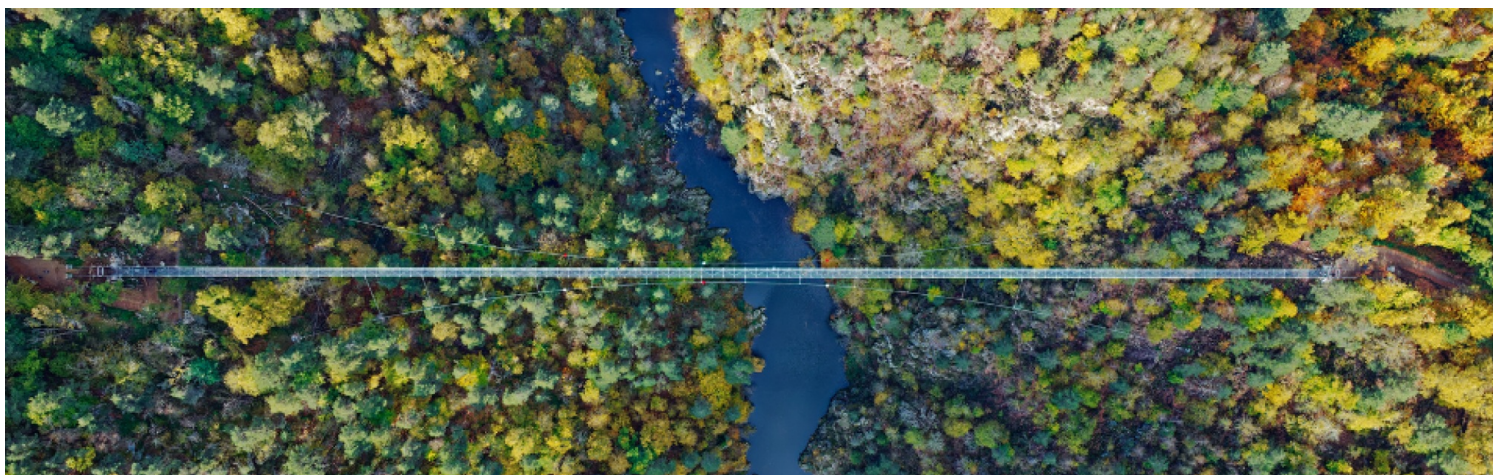
*Toute l'année.*

GÎTE DE BÉLISTARD

Bélistard - 43200 Araules



Meublé et Gîte

Cette maison indépendante située en bordure de la forêt du Meygal possède une terrasse privée et un terrain non clos (2000 m²) avec jeux pour enfants (balançoire) et four à pain.

TARIFS à titre indicatif

Semaine : de 380 à 490 €.

3 ch., 6 pers.

☎ 06 73 46 40 62

@ aime.boulon@wanadoo.fr

Du 31/03 au 31/10.

LA CAMPANAIRE

20 impasse des perce neige - 43200 Araules



Meublé et Gîte

A 1044 m d'altitude, au Pays des Sucs, bienvenue au gîte La Campanaire : maison en pierres et toit de lauzes située au coeur d'un village paisible sur le chemin de Saint-Jacques de Compostelle.

TARIFS à titre indicatif

Nuitée : 30 €

Week-end : 210 €

Semaine : 420 €.

Taxe de séjour non incluse.

3 ch., 6 pers.

☎ 06 47 70 07 48

@ regine.manevy@wanadoo.fr

Toute l'année.

LA MAISON DANS LA PRAIRIE

Valogeon - 43200 Araules



Meublé et Gîte

A proximité du Lac Bleu, nous vous accueillons au pied du Meygal et du Pic du Lizieux dans une ancienne ferme rénovée au calme dans un bel environnement.

TARIFS à titre indicatif

Semaine : de 280 à 300 €.

3 ch., 5 pers.

☎ 06 89 62 44 17

☎ 04 71 59 25 91

@ neboit.gerard@wanadoo.fr

STUDIO LES FREYTISSES

90, chemin des Freytisses - Messinhac - 43200 Bessamorel



Meublé et Gîte

Bienvenue au Studio Les Freytisses : logement 1 pièce pouvant accueillir 2 personnes et situé dans le petit village de Messinhac, proche de toutes commodités (5 minutes d'Yssingaux) et proche de la Via Fluvia = voie verte (2 km).

TARIFS à titre indicatif

Nuitée : à partir de 30 € (30 € la nuitée pour 1 pers.

45 € la nuitée pour 2 pers.).

Taxe de séjour non incluse.

2 pers.

☎ 06 73 47 76 09

@ lesfreytisses@hotmail.com

www.lesfreytisses.fr

Toute l'année.

LA MAISON DE PIERRE

1511 Route des Brus - Les brus - 43200 Iapte - 43200 Lapte

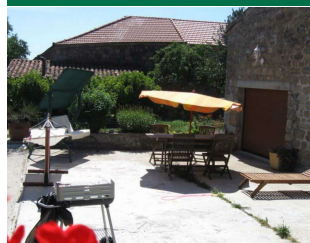

Meublé et Gîte

Maison mitoyenne à la maison du propriétaire dans un hameau proche du barrage de Lavalette, de la voie verte et de multiples départ des randonnées pédestres

TARIFS à titre indicatif

Tarif : 50 euros (minimum 2 nuits).

2 ch., 4 pers.

☎ 06 76 35 03 99

@ jeanmarc.peyrot@sfr.fr

www.gites-de-france-haute-loire.com/hebergement-G5387.html?ori=TRF

GÎTE DES EAUX SALÉES

19 route de Sagne - 43130 Retournac



Meublé et Gîte

Dans une belle villa des années 50, restaurée et personnalisée avec soin, le Gîte des Eaux Salées occupe le 1er étage de la maison et tient son nom de la source ferrugineuse qui jaillit dans la propriété.

TARIFS à titre indicatif

Taxe de séjour non incluse.

2 ch., 4 pers.

☎ 06 37 47 25 01

@ pierremasson431@gmail.com

Toute l'année.

Toute l'année.

LE REPÈRE DE LÉO

Giraudon - 43130 Retournac

**Meublé et Gîte**

La maison de 80 m² est située sur un terrain de 1500 mètres carrées environ, elle dispose de deux terrasses une orientée à l'Est, l'autre à l'ouest.

La pièce principale, équipée d'un poêle à bois.

2 ch., 4 pers.

☎ 06 82 32 64 82

@ flo_com@yahoo.fr

TARIFS à titre indicatif

500 euros à la haute saison - 400 euros en basse saison.

*Toute l'année.***GÎTE DU BOUCHET**

5 Place du Communal - Le Bouchet - 43200 Saint-Maurice-de-Lignon

**Meublé et Gîte**

Ce gîte mitoyen à la résidence principale du propriétaire dans un village avec terrasse fermée privative (20 m²) et abri voiture possède 3 ha de terrain communal à 50 m du gîte (jeu de boules, terrain de foot).

2 ch., 4 pers.

☎ 06 79 97 37 60

@ chanchan.verniere.43@orange.fr

TARIFS à titre indicatif

Payant

*Toute l'année.
Accepte les locations de courte durée, à la nuitée, week-end.*

GÎTE LA CESSE

1685 rue de Bellecombe - La Cesse - 43200 Yssingeaux

**Meublé et Gîte**

Bienvenue au gîte La Cesse ! Nichée au coeur des Sucs Yssingelais, à 1000 m d'altitude, belle maison de vacances typique de la région et entièrement restaurée ! Cour aménagée et terrain clos. Parking privatif.

1 ch., 6 pers.

☎ 06 76 17 16 85

@ justinepaya@hotmail.fr

TARIFS à titre indicatif

Taxe de séjour non incluse.

GÎTE LA MAISON DE CHRISTINE

5 rue de la cure - Versilhac - 43200 Yssingeaux

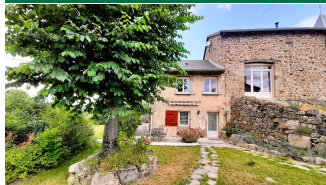
**Meublé et Gîte**

Ancienne maison de village en pierres datant de 1806, entièrement restaurée, agréable et confortable. Jardin arboré et fleuri à la belle saison. Terrasse aménagée (meublier de jardin). Parking privatif. Proche de la Via Fluvia et du lac de la Lavalette.

2 ch., 4 pers.

☎ 07 80 08 94 33

TARIFS à titre indicatif

Nuitée : 60 € - Week-end : 120 € -
Semaine : 250 € - Quinzaine : 450 €
- Forfait ménage 50€/séjour.

*Toute l'année.**Du 15/06 au 15/09.*

MEUBLÉ DU CHÂTEAU DE PRALONG

Pralong - 43200 Lapte



Meublé et Gîte

Près de la Via Fluvia (voie verte sécurisée) et du Lac de Lavalette, sur l'axe Yssingeaux - Montfaucon-en-Velay (D105), le meublé du Château de Pralong classé meublé de tourisme 1* vous accueille à la belle saison dans une propriété avec parc arboré.

2 ch., 4 pers.

☎ 06 60 43 77 60

@ paul.kaepelin@gmail.com

TARIFS à titre indicatif

380 €/semaine en juillet/août - 240 €/semaine le reste de l'année -
Taxe de séjour non incluse.



LE STUDIO

5 rue Eugène André - 43200 Yssingeaux

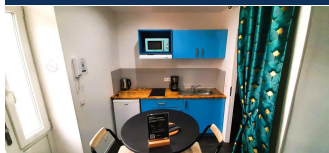

Meublé et Gîte

A Yssingeaux, proche de l'Hôtel *** restaurant Le Bourbon, studio meublé situé au 1er étage d'une résidence rénovée. Pied-à-terre idéal pour une clientèle d'affaires de passage.

1 ch., 2 pers.

☎ 04 71 59 06 54

@ hotel@bourbon43.fr

www.le-bourbon.com

TARIFS à titre indicatif

Nuitée : de 89 à 99 €.
Taxe de séjour non incluse.



Toute l'année.

GÎTE MAISON EN PIERRES

Mortessagne - 43200 Saint-Julien-du-Pinet



Meublé et Gîte

A coeur des Sucs volcaniques, à 960 m d'altitude, entre le Puy-en-Velay et Yssingeaux, découvrez La Rose de Mortessagne, ensemble de locations touristiques composé de locations insolites et d'un gîte classé meublé de tourisme.

1 ch., 2 pers.

☎ 06 73 85 22 27

@ larosedemortessagne@orange.fr

www.larose-demortessagne.fr/fr

TARIFS à titre indicatif

Nuitée : à partir de 55 €.
Taxe de séjour non incluse.



Toute l'année.



Locations de vacances non classées

GÎTE DU MEYGAL

Recharingnes - 43200 Araules



Meublé et Gîte

Entre sucus volcaniques et grandes forêts, de nombreux sentiers vous invitent à venir découvrir le gîte du Meygal, sur un terrain de 800 m² non clos (à proximité d'un autre gîte) : il sera le lieu idéal pour passer des vacances proche de la nature.

TARIFS à titre indicatif

360 euros Hors saison - 412 euros en Juillet Août - Service ménage: 50€

4 ch., 6 pers.

☎ 06 59 12 11 38

☎ 06 31 08 77 18

☎ 04 71 01 38 26

@ b.bertholet@orange.fr

🌐 gitedumeygal.com/

Toute l'année.

GÎTE LA CHAUX DE CARLE

La Chaux de Carle - 43200 Araules



Meublé et Gîte

Gîte situé entre Lizieux et Meygal non loin du Lac Bleu. Merveilleux endroit pour se ressourcer et faire le plein d'oxygène.

TARIFS à titre indicatif

Payant

3 ch., 6 pers.

☎ 06 21 47 06 68

@ pernincapetblanc@gmail.com

LA GRANGE DE LINA

43200 Araules



Meublé et Gîte

Venez passer un séjour dès plus agréable au cœur de la Haute-Loire. Dans un bâtiment entièrement rénové au gout du jour tout en conservant son charme.

TARIFS à titre indicatif

Payant

3 ch., 12 pers.

☎ 09 78 35 01 65



Toute l'année.

LA MAISON DE LINA

43200 Araules



Meublé et Gîte

A l'écart du bourg, un ancien corps de ferme venant d'être entièrement rénové pour en faire un lieu de vacances spacieux et confortable.

TARIFS à titre indicatif

Payant

4 ch., 12 pers.

☎ 09 78 35 01 65



Toute l'année.

L'ATELIER DE DANIEL

43200 Araules



Meublé et Gîte

Venez passer un séjour dès plus agréable au cœur de la Haute-Loire. Dans un bâtiment entièrement rénové au gout du jour tout en conservant son charme.

TARIFS à titre indicatif

Payant

3 ch., 6 pers.

☎ 09 78 35 01 65



Toute l'année.

STUDIO LE CLAREL

945 impasse le clarel - Lieu dit le clarel - 43200 Araules



Meublé et Gîte

Ravissant studio pour séjour familial en forêt.

TARIFS à titre indicatif

Nuitée : de 60 à 65 €

Semaine : de 400 à 450 €

Quinzaine : de 750 à 850 €.

4 pers.

☎ 06 31 91 40 20

@ babbas43@orange.fr



Du 01/05 au 30/09.

LA MAISON AU VOLETS BLANCS

1205 route de Malataverne - 43200 Beaux

**Meublé et Gîte**

La maison aux volets blancs est un gîte familial dans un cadre verdoyant.

TARIFS à titre indicatif

Semaine : de 1 500 à 1 800 €.
Réservation uniquement par gîte de France.

7 ch., 14 pers.

☎ 06 33 05 09 23

@ lamaisonauxvoletsblancs@gmail.com

www.gites-de-france-haute-loire.fr/location/locations-gites-beaux-la-masion-aux-volets-blancs-h43g023517



Du 01/01 au 31/12.

GITE DE GENEBRET

Lieu Dit Genebret - 43200 Bessamorel

**Meublé et Gîte**

Entre succs et Via Fluvia, à 5 kms d'Yssingeaux et à 800 m de la RN88, ce gîte vous accueille en famille ou entre amis toute l'année. Hébergement possible jusqu'à 12 personnes.

TARIFS à titre indicatif

Week-end : de 300 à 450 € -
Semaine : de 600 à 1 100 €

5 ch., 12 pers.

☎ 06 72 27 71 21

@ martine.crouzet3@gmail.com

www.gite-genebret.fr



Toute l'année.

MAISON AYMERAUDE

Messinhac - 43200 Bessamorel

**Meublé et Gîte**

Maison toute équipée de 135 m2 avec : trois chambres, dont une avec un lit double, la deuxième avec deux lits simples et la troisième avec un lit double et un lit simple.

TARIFS à titre indicatif

Week-end : 300 euros - Semaine : 800 euros - Quinzaine : 1500 euros - Trois semaines : 2100 euros - Mois : 2700 euros - Nuitée 200 euros - Ménage en fin de séjour compris.

3 ch., 10 pers.

☎ 06 72 31 89 70

☎ 06 74 09 43 64

@ passion.froid.43@gmail.com



Toute l'année.

GÎTE LA PASSERELLE

54 rue Lafayette - 43200 Grazac

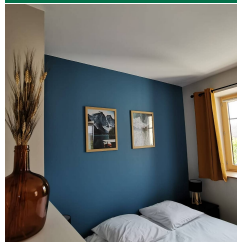
**Meublé et Gîte**

Gîte communal pouvant accueillir 10 personnes dans un cadre paisible et accueillant.

TARIFS à titre indicatif

Week-end : de 240 € à 290 € -
Semaine : de 490 € à 580 € - Les draps sont compris . Frais de ménage : 40 euros.

3 ch., 10 pers.

☎ 06 86 33 19 87

☎ 04 71 59 63 46

@ contact@lapasserellegrazac.com



Toute l'année.

GÎTE RAY-MONTS

Villedemont - 43200 Grazac

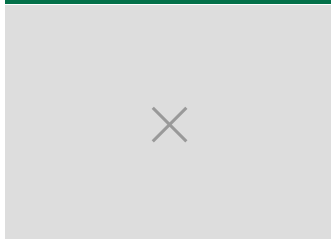
**Meublé et Gîte**

TARIFS à titre indicatif
Payant

1 ch., 2 pers.

☎ 06 86 88 76 63

@ sarda0574@orange.fr

LA CLÉ DES CHAMPS

lieu-dit Les Champs - 43200 Grazac

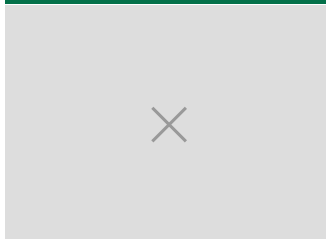
**Meublé et Gîte**

Gîte écologique au pays des Succs.

TARIFS à titre indicatif
Payant

3 ch., 6 pers.

☎ 06 33 44 21 16

@ danini.j@orange.fr



Toute l'année.

Toute l'année de 16h à 12h.

LA MAISONNETTE

5 chemin des giroles - Le villard - 43200 Grazac

**Meublé et Gîte**

Petite maisonnette tranquille et équipée.

TARIFS à titre indicatif

Gratuit pour les moins de 3 ans.

1 ch., 3 pers.

☎ 06 77 47 90 93

L'ESCALE HIMALAYENNE - LA CHAUMIÈRE

16 route de carry - Les sagnes - 43200 Grazac

**Meublé et Gîte**

Appartement 6 personnes à la campagne.

TARIFS à titre indicatif

1 pers. : de 20 à 30 € - Pers. suppl. : 20 € - Petit-déjeuner : 5 € - Forfait linge et ménage : 10 €. Le propriétaire n'accepte les demandes qu'à partir de 4 personnes minimum sur cet appartement.

1 ch., 6 pers.

☎ 06 86 05 11 82

☎ 06 67 47 65 07

@ escale.himalayenne@gmail.com

*Du 01/06 au 30/09/2023.**Toute l'année.***L'ESCALE HIMALAYENNE - LA TANIÈRE**

16 route de carry - Les Sagnes - 43200 Grazac - 43200 Grazac

**Meublé et Gîte**

Appartement pour 2 personnes à la campagne toujours au plus près de la plus grande passerelle himalayenne de France.

TARIFS à titre indicatif

Une personne : 20 €/ nuit - Deux personnes : 40 €/ nuit

2 pers.

☎ 06 86 05 11 82

☎ 06 67 47 65 07

@ escale.himalayenne@gmail.com

L'ESCALE HIMALAYENNE - LE REFUGE

14 route du carry - Les sagnes - 43200 Grazac

**Meublé et Gîte**

Location meublé de courte durée. Appartement pour 4 personnes.

TARIFS à titre indicatif

Une personne : 20 €.

1 ch., 6 pers.

☎ 06 67 47 65 07

☎ 06 86 05 11 82

@ escale.himalayenne@gmail.com

*Toute l'année.**Toute l'année.***MEUBLÉ (CORNILLON)**

3 rue de la Chapelette - 43200 Grazac

**Meublé et Gîte**

Meublé avec 2 chambres à Grazac.

TARIFS à titre indicatif

Payant

@ sabinerobbe04@gmail.com

GÎTE DU BETZ DE VERNE

Le Betz de Verne - 43200 Lapte

**Meublé et Gîte**Dans un environnement de pleine nature, ce gîte est une ancienne ferme indépendante disposant d'une cour et d'un terrain non clos (3000 m²), à seulement 5 km du barrage de Lavalette et de la base de loisirs (baignade, voile, avion, randonnée).**3 ch., 6 pers.**

☎ 04 73 95 31 10

@ bravard-michel@orange.fr

TARIFS à titre indicatif

Payant

Du 01/04 au 31/10.

MEUBLÉ - CHENE CHARLES

821 route de St Jeures - Montjuvin - 43200 Lapte

**Meublé et Gîte**

A proximité du lac de Lavalette, profitez de cette maisonnette au calme.

TARIFS à titre indicatif

Semaine : de 350 à 380 € (380€ pour les mois de juillet/aout).

Taxe de séjour non incluse.

2 ch., 4 pers.

☎ 06 41 48 30 14

*Toute l'année.***GIT'A'GNAC**

Saint Ignac - 43130 Retournac

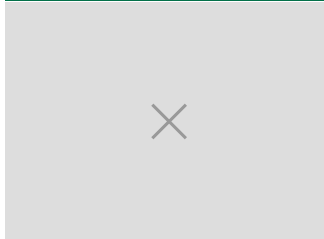
**Meublé et Gîte**

Maison individuelle meublée avec terrasse privative.

TARIFS à titre indicatif

Une personne : 70 € (Pour 1 nuitée. Plus taxe de séjour en vigueur.)

Trois semaines : Remise de 10% sur le prix initial.

Mois : Remise de 15% sur le prix initial.

Personne supplémentaire : 5 € (Par personne et par nuitée.

Plus taxe de séjour en vigueur.).

Gratuit pour les moins de 2 ans.

3 ch., 6 pers.

☎ 06 17 93 16 50

@ antoinearcis189@gmail.com

*Toute l'année.***GÎTE LES SAGNAS**

Lingoustre - 43130 Retournac

**Meublé et Gîte**

Christelle vous accueille dans son gîte, situé à 1 km du centre ville : de nombreuses randonnées pédestres sont possibles ainsi que des visites patrimoniales : Musées de Manufactures de Dentelles, Château d'Artias, Mont de la Madeleine...

2 ch., 5 pers.

☎ 09 67 84 70 81

@ lessagnas@gmail.com

TARIFS à titre indicatif

Payant

*Toute l'année.***GWIZDALA ANTOINETTE**

12 Rue de l'Hôtel de Ville - 43130 Retournac

**Meublé et Gîte**

Situé en centre ville, partez à pied à la découverte du patrimoine...En été, flanez parmi le marché piéton qui propose produits du terroir, artisanat et légumes bio.....

2 ch., 4 pers.

☎ 04 71 65 22 29

@ blevant-49@orange.fr

TARIFS à titre indicatif

Payant

*Toute l'année de 15h à 10h.
Sur réservation.***L'ANNEXE**

Jussac - 43130 Retournac

**Meublé et Gîte**

L'Annexe est située dans le hameau de Jussac sur la vallée de la Loire, à mi-chemin entre le Puy En Velay et Saint Etienne (40mn) et à une heure de Lyon.

Le bourg de Retournac qui est à 5 minutes, dispose de tous les commerces de proximité nécessaires.

1 ch., 2 pers.

☎ 04 71 61 62 05

☎ 07 82 13 82 00

☎ 06 13 14 44 12

@ pierre.jussac@gmail.com

🌐 locationalacampagne.sitew.fr

TARIFS à titre indicatif

Payant

*Toute l'année.***LOUAT NICOLE ET JEAN-CLAUDE**

Jussac - 43130 Retournac

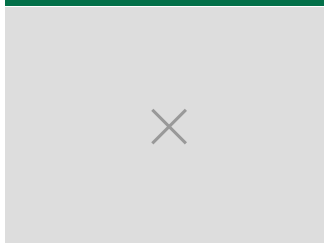
**Meublé et Gîte**

Nicole et Jean-Claude vous accueillent dans une annexe mitoyenne à leur maison : repos et randonnées sont au rendez-vous pour toute la famille. Commerces, musée des Manufactures de Dentelles à 5 minutes en voiture....

2 ch., 4 pers.

☎ 04 71 59 20 23

@ jean-claude.louat@orange.fr

TARIFS à titre indicatif

Payant

*Du 01/04 au 30/09.*

MEUBLÉ O FIL DE LO

6 route de Chamalières - 43130 Retournac

**Meublé et Gîte**

O fil de Lo propose une grande maison avec 4 chambres d'hôtes rénovées, tout confort et situées à Retournac, charmante station touristique à l'ouest d'Yssingeaux, traversée par la Loire, où il fait bon se détendre, tout au long des berges aménagées.

4 ch., 12 pers.

☎ 06 88 88 26 79

@ chambres.ofildelo@gmail.com

TARIFS à titre indicatif
Payant

*Du 01/07 au 31/08.***GÎTE LES PINOLLES**

Les Pinolles - 43200 Saint-Julien-du-Pinet

**Meublé et Gîte**

Gîte de caractère en pierre de pays Très spacieux et lumineux. Belle terrasse avec vue dégagée plein sud. Grand jardin avec jeux pour enfants Calme, en pleine nature

5 pers.

☎ 06 82 01 67 19

@ amandine.furnon@hotmail.fr

TARIFS à titre indicatif
Payant

*Du 08/03/2022 au 01/04/2025.
Ouvert toute l'année.*

HÉBERGEMENT SOUCHON

130 rue de l'église - 43200 Saint-Julien-du-Pinet

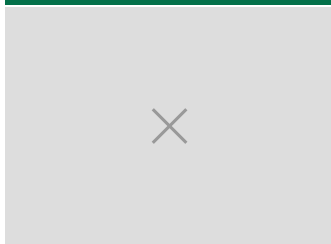
**Meublé et Gîte**

Logement entier mitoyen au logement principal.

TARIFS à titre indicatif

Tarifs non communiqués, prendre contact avec le propriétaire.

2 ch., 6 pers.

☎ 06 73 91 86 16

☎ 04 71 65 10 68

@ jean-paul.souchon@wanadoo.fr

GÎTE DE CHARME

21 rue du chateau - 43200 Saint-Maurice-de-Lignon

**Meublé et Gîte**

Gîte de charme proche de la Passerelle Himalayenne.

TARIFS à titre indicatif

Semaine : 1 200 € à 1 500 € (8 occupants maximum).

4 ch., 8 pers.

☎ 06 83 53 41 61

@ solene.peyragrosse@hotmail.fr

*Toute l'année.**Du 01/04 au 30/10, tous les jours.***GÎTE LA TRANQUILLITÉ**

le Pré - 380 route des Noyers - 43200 Saint-Maurice-de-Lignon

**Meublé et Gîte**

Hébergement non classé. Proche des gorges pittoresques et profondes du Lignon, le Gîte la Tranquillité est une maison de vacances chaleureuse, spacieuse et confortable.

TARIFS à titre indicatif

Taxe de séjour à régler sur place.
Taxe de séjour non incluse.

3 ch., 5 pers.

☎ 04 71 59 75 33

☎ 06 87 64 05 67

@ bruno.trevet@orange.fr

*Toute l'année.***GÎTE L'ATELIER DU PEINTRE**

75 rue du Château - 43200 Saint-Maurice-de-Lignon

**Meublé et Gîte**

Cette maison, individuelle avec jardin privatif et clos, a abrité quelques artistes, dont la dernière en date Vera BRAUN, qui y installa son atelier et y vécut jusqu'en 1998.

TARIFS à titre indicatif
Payant

2 ch., 8 pers.

☎ 06 72 14 39 00

☎ 04 71 65 34 82

@ fermes.duchateau@orange.fr

www.lesfermesduchateau.com/

Toute l'année.

LA ROTILLE

115 route du Poux - Le Poux - 43200 Saint-Maurice-de-Lignon



CléVacances

Meublé et Gîte

La Rotille : belle maison en pierre entièrement restaurée, attenante à celle du propriétaire, avec entrées indépendantes et opposées, parking privatif. Meublé labellisé Clévacances 3 clés. Thématique Clévacances : vacances écologiques.

TARIFS à titre indicatif

Semaine : de 379 à 499 €.

3 ch., 6 pers.

☎ 06 30 15 95 70

@ larotillegite@orange.fr

🌐 www.gites.fr/gites_maison-la-rotille-sejour-pleine-nature-saint-maurice-de-lignon_64440.htm

*Du 01/07 au 31/08.***PABIOU**

155 rue de Galet - 43200 Saint-Maurice-de-Lignon

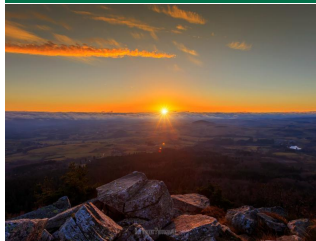

Chambre d'hôte du Lignon

TARIFS à titre indicatif

Payant

5 pers.

☎ 06 19 53 58 00

@ stephane.pabiou@gmail.com

AU PIED DES SUCS

65 rue Forestière de Versilhac - 43200 Yssingeaux

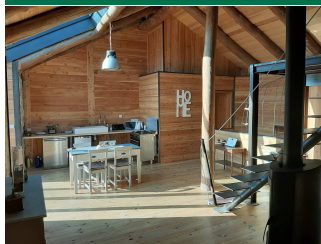
**Meublé et Gîte**

Gîte de charme rénové 4 places "Au pied des Sucs."

TARIFS à titre indicatif

Nuitée : 69 €

Semaine : 450 €

Quinzaine : 750 €

Mois : 1 100 €.

59 euros pour le gîte de 4 personnes.

2 ch., 4 pers.

☎ 06 59 06 48 54

☎ 06 19 75 86 95

@ philippe.brune143@gmail.com

AU SUC C'EST FOU

190 Chemin du Suc Rousset - 43200 Yssingeaux

**Meublé et Gîte**

Situé au pied du Meygal, notre gîte est un vrai havre de paix. Nous vous accueillons au coeur d'une ancienne ferme au charme authentique (murs en pierre, poutres apparentes, cheminée rustique...)

3 ch., 6 pers.

☎ 06 71 08 23 53

@ coetpj@yahoo.fr

🌐 a.viode.free.fr/**TARIFS à titre indicatif**

Payant

*Toute l'année.**Arrivée de 16h à 20 h / départ avant 11h.**Du 01/04 au 30/10.***BONNEFOY CHRISTIAN**

100 n Chemin de Lescure - 43200 Yssingeaux

**Meublé et Gîte**

Petit gîte tranquille ..à la campagne.

TARIFS à titre indicatif

Payant

1 ch., 4 pers.

☎ 06 66 48 45 57

@ kakisere@sfr.fr

COCON DES SUCS

Le Pied de la Roue - n° 800 Lot. Chambon - 43200 Yssingeaux

**Meublé et Gîte**

Proche du centre-ville, dans un lotissement calme, studio ...

TARIFS à titre indicatif

Payant

1 ch., 4 pers.

☎ 06 77 76 70 59

@ sebfayolle.43@gmail.com

Du 01/03 au 30/10.*Toute l'année.*

DOMAINE DE LA PERVENCHÈRE

2491 La Pervençhère - Les Ollières - 43200 Yssingeaux

**Meublé et Gîte**

Situé dans un havre de verdure au pied du suc des Ollières (1020m d'altitude), notre gîte se trouve dans la zone nordique du Meygal. Vous serez au pied des départs de randonnée et des pistes de ski de fond.

5 ch., 14 pers.

☎ 06 82 21 42 52

@ saveursdantan@orange.fr

TARIFS à titre indicatif

Week-end : 450 € - Semaine : de 1 000 € à 1 500 € - Forfait ménage : 200 €

*Toute l'année. Sur réservation.***GÎTE DE LA REVIVISCENCE**

27 allée des platanes - lieu dit la besse - 43200 Yssingeaux

**Meublé et Gîte**

Gîte de France La Reviviscence, logement vous offrant un séjour détente pour toute la famille.

TARIFS à titre indicatif

Du 01/04 au 31/08/2022

Week-end : 375 €

Semaine : 600 €

Quinzaine : 1 100 €

Trois semaines : 1 500 €.

Du 01/09 au 13/11/2022

Week-end : 250 €

Semaine : 400 €.

2 ch., 4 pers.

☎ 06 77 93 98 95

@ brigittefaurie@hotmail.fr

**GÎTE DE TRESLEMONT**

Treslemont - 43200 Yssingeaux

**Meublé et Gîte**

Elisabeth et Jean-Luc vous accueillent dans un hébergement respectueux de l'environnement.

TARIFS à titre indicatif

Payant

3 ch., 7 pers.

☎ 04 71 48 64 21

☎ 06 08 43 77 87

@ ferme-de-treslemont@orange.fr

GÎTE SIMPLICITÉ ET CONFORT

380 rue forestière - Versilhac - 43200 Yssingeaux

**Meublé et Gîte**

Au pays des sucus volcaniques, cette maison indépendante est située en bordure d'un petit village dynamique (église, musée, bibliothèque, épicerie, pain, bar, tabac), à 3 km du barrage de Lavalette (baignade, voile, pédalos, aire de jeux, montgolfière...).

TARIFS à titre indicatif

Semaine : de 400 à 430 € (Juin - Septembre 400€)

Juillet - Aout 430€).

Taxe de séjour non incluse.

2 ch., 4 pers.

☎ 04 71 59 18 84

☎ 06 41 26 79 47

@ gite.versilhac@gmail.com

**LE GÎTE DES MAROS**

Les Ollières - 175 chemin les hêtres - 43200 Yssingeaux

**Meublé et Gîte**

Gîte à la nuitée en pleine nature au pied des sucus.

TARIFS à titre indicatif

Une personne : 60 €

Deux personnes : 75 €

Trois personnes : 90 €.

1 ch., 3 pers.

☎ 06 14 48 51 23

@ laurencefaricier@hotmail.fr

MEUBLÉ DE MONSIEUR ET MADAME LAMY

4 boulevard de la Paix - 43200 Yssingeaux

**Meublé et Gîte**

Au coeur de la ville d'Yssingeaux, à proximité de la Via Fluvia, 1 meublé avec 4 chambres avec terrain attenant et privatif. Mobilier de jardin.

TARIFS à titre indicatif

95 euros pour 2 personnes

10 euros par personne supplémentaire

155 euros pour les 4 chambres avec 8 personnes.

2 ch., 8 pers.

☎ 06 89 32 29 44

☎ 0471593334

@ laurent.lamy@wanadoo.fr

*Toute l'année.**Toute l'année.*

MEUBLÉ T2 AU JARDIN DES ALCHEMILLE

395 Route de Retourmac - 43200 Yssingeaux

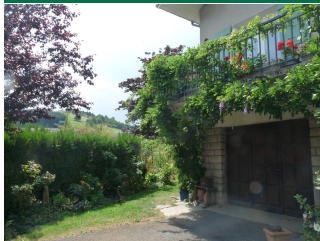

Meublé et Gîte

Bienvenue chez Denise qui vous propose un appartement T2 meublé en gestion libre au rez-de-chaussée de sa villa.

TARIFS à titre indicatif

Une personne : 250 € (250 euros à la semaine).

1 ch., 2 pers.

☎ 06 74 52 06 52

☎ 04 71 65 15 50

@ denise.margerit@wanadoo.fr



*Du 01/02 au 01/09.
Sur réservation.*



Les hébergements légers de loisirs

CHALET ESPACE NATURE 2

Montjuvin - Les Scias - 43200 Lapte



HLL (chalet de loisirs, bungalow)

Aux pays des Sucs, à 840 m d'altitude, le site du lac de Lavalette bénéficie d'une situation exceptionnelle dans un cadre de moyenne montagne naturel, verdoyant et boisé.

2 ch., 4 pers.

☎ 04 71 65 85 46

☎ 06 84 54 35 74

@ franck.vergon@wanadoo.fr

🌐 www.chalets-espace-nature.com

TARIFS à titre indicatif

Semaine : de 350 à 500 € (pour 4 personnes).

Location de draps une ou deux personnes : 10 €

Nettoyage des locaux en fin de séjour : 25 €.



*Du 01/04 au 30/11.
Sur réservation.*

CHALETES ESPACE NATURE 1

Montjuvin - Les Scias - 43200 Lapte



HLL (chalet de loisirs, bungalow)

Aux pays des Sucs, à 840 m d'altitude, le site du lac de Lavalette bénéficie d'une situation exceptionnelle dans un cadre de moyenne montagne naturel, verdoyant et boisé.

2 ch., 4 pers.

☎ 04 71 65 85 46

☎ 06 84 54 35 74

@ franck.vergon@wanadoo.fr

🌐 www.chalets-espace-nature.com

TARIFS à titre indicatif

Semaine : de 350 à 500 € (pour 4 personnes).

Location de draps une ou deux personnes : 10 €

Nettoyage des locaux en fin de séjour : 25 €.



*Du 01/04 au 30/11.
Sur réservation.*

CHAIZE JEANNE

Le Liard - 43130 Retournac



HLL (chalet de loisirs, bungalow)

La tranquillité et le ressourcement seront les maître mots de votre séjour : ce chalet confortable et spacieux (3 chambres) prêt du Château d'Artias offre un paysage unique, traversé par la Loire sauvage.

3 ch., 6 pers.

☎ 04 71 65 22 96

☎ 06 86 71 48 72

@ jeanne.chaize@orange.fr

TARIFS à titre indicatif

535euros de juillet à Aout

490euros de juin à septembre.



*Du 01/06 au 30/09.
Sur réservation.*

MOBIL HOME BICOUSTINE

100 chemin de Louprat - Cublaise - 43200 Saint-Maurice-de-Lignon



HLL (chalet de loisirs, bungalow)

Un mobil home pour profiter du bon air frais et des activités sur le site de l'exploitation.

4 pers.

☎ 06 73 91 85 44

@ bicoustin@gmail.com

🌐 bicoustin.wixsite.com/bicoustin

TARIFS à titre indicatif

Nuitée : 40 €

Semaine : 230 €.

Gratuit pour les moins de 5 ans.

Taxe de séjour non incluse.



LE MERISIER

355 chemin les Bruyeres - Le Neyrial - 43200 Yssingaux



HLL (chalet de loisirs, bungalow)

Chalet "Le Merisier" labellisé accueil Vélos est à moins de 5 kms de la Via Fluvia . De votre fenêtre vous pourrez contempler et admirer le relief typique et unique de ces pitons volcaniques appelés "Les suc's".

2 ch., 4 pers.

☎ 04 71 59 04 62

☎ 06 78 95 58 53

☎ 06 73 42 33 31

@ heleneroche35@gmail.com

🌐 www.leneyrial.com

TARIFS à titre indicatif

Nuitée : 150 € - Semaine : 270 €.



Du 01/04 au 01/11.

LES BOULEAUX

355 Chemin les Bruyeres - Le Neyrial - 43200 Yssingaux



HLL (chalet de loisirs, bungalow)

Chalet "Les Bouleaux" a décroché 3 labels : Clévacances, accueil vélos et Respirando. Lieu idéal pour se dépayser avec les montagnes, les lacs, la forêt, le petit patrimoine et la via fluvia.

2 ch., 4 pers.

☎ 04 71 59 04 62

☎ 06 78 95 58 53

☎ 06 73 42 33 31

@ heleneroche35@gmail.com

🌐 www.leneyrial.com

TARIFS à titre indicatif

Nuitée : de 180 à 220 € - Week-end : de 180 à 220 € - Semaine : de 340 à 440 €.



Du 01/04 au 30/11.

LES NOISETIERS

355 chemin les Bruyettes - Le Neyrial - 43200 Yssingeaux

**HLL (chalet de loisirs, bungalow)**

Chalet "les Noisetiers" a obtenu 3 labels: Clévacances, accueil vélos et Respirando, pour un séjour au vert avec vue sur la chaîne des volcans, en totale déconnexion, afin de favoriser le bien être en contact avec la nature.

TARIFS à titre indicatif

Week-end : de 230 à 270 € -
Semaine : de 360 à 460 €.

3 ch., 6 pers.

☎ 04 71 59 04 62

☎ 06 78 95 58 53

☎ 06 73 42 33 31

@ heleneroche35@gmail.com

🌐 www.leneyrial.com

*Du 01/04 au 30/11.***LES PINS**

355 chemin les Bruyettes - Le Neyrial - 43200 Yssingeaux

**HLL (chalet de loisirs, bungalow)**

Le chalet "Les Pins" et sa roulotte. Lieu choisi pour vivre une expérience unique et privilégier les ballades à pied, en vélos, à cheval et toutes les activités nautiques de proximité et contempler le spectacle des lumières au Puy en Velay.

TARIFS à titre indicatif

Week-end : de 150 à 185 € -
Semaine : de 270 à 400 €.

2 ch., 4 pers.

☎ 04 71 59 04 62

☎ 06 78 95 58 53

☎ 06 73 42 33 31

@ heleneroche35@gmail.com

🌐 www.leneyrial.com

*Du 01/04 au 30/11*

Les hébergements insolites

LES FREYTISSSES - ROULOTTE

90 chemin des freytisses - Messinhac - 43200 Bessamorel



Hébergement insolite

Venez passer une nuit insolite, en famille ou en amoureux au cœur des sucs, dans le petit village de Messinhac dans la roulotte "Colibri".

(2 adultes et 2 enfants, attention lits enfants de 70*140). Petits-déjeuners et linge de lit inclus !

4 pers.

☎ 06 73 47 76 09

@ lesfreytisses@hotmail.com

🌐 www.lesfreytisses.fr

TARIFS à titre indicatif

Nuitée : 100 € - Week-end : 180 € - Le tarifs comprend le petit-déjeuner



Du 30/03 au 31/10.

WAGON LES FREYTISSSES

90 chemin les Freytisses - Messinhac - 43200 Bessamorel - 43200 Bessamorel



Hébergement insolite

Ancien wagon de marchandise rénové pour un changement d'ambiance total.

TARIFS à titre indicatif

Nuitée : 120 € (Pour 4 pers.) - Pers. suppl. : 15 € - Le prix comprend le petit-déjeuner, le linge de lit et de toilette compris.

1 ch., 6 pers.

☎ 06 73 47 76 09

@ lesfreytisses@hotmail.com

🌐 www.lesfreytisses.fr



Du 30/03 au 31/10. En fonction du temps.

KOTA FINLANDAIS - LA ROCHE AUX FÉES

571 ch. des pèlerins - Le Moulin de Brossettes - Lieu dit Brossettes - 43200 Laptre



Hébergement insolite

Dans un environnement boisé de pins sylvestres, "La Roche aux Fées" est le nom donné aux hébergements insolites situés sur le site d'un ancien moulinage de soie et de roches énergétiques. Les hébergements sont chaleureux et confortables.

1 ch., 2 pers.

☎ 04 71 65 69 82

☎ 06 62 16 76 30

@ cathyasset.positif@gmail.com

🌐 www.la-rocheaux-fees.jimdo.com

TARIFS à titre indicatif

Nuitée : 81 €
Personne supplémentaire : 25 €.



Toute l'année.

LE DÔME ÉTOILE - LA ROCHE AUX FÉES

571 ch. des pèlerins - Le Moulin de Brossettes - Lieu dit Brossettes - 43200 Laptre



Hébergement insolite

Dans un environnement boisé de pins sylvestres, "La Roche aux Fées" est le nom donné aux hébergements insolites situés sur le site d'un ancien moulinage de soie et de roches énergétiques. Les hébergements sont chaleureux et confortables.

1 ch., 2 pers.

☎ 04 71 65 69 82

☎ 06 62 16 76 30

@ cathyasset.positif@gmail.com

🌐 www.la-rocheaux-fees.jimdo.com

TARIFS à titre indicatif

Deux personnes : 125 €.
Comprend également l'accès à 2 bains norvégiens.
Taxe de séjour non incluse.

Toute l'année.

ROULOTTE DE VOUSSE

Vousse - 43130 Retournac

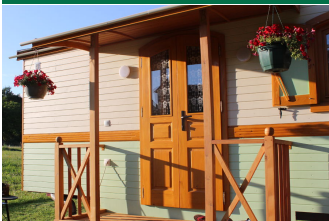

Hébergement insolite

Bienvenue dans notre roulotte dans un petit village des gorges de la Loire Retournac, avec vue imprenable sur les vestiges du château d'Artias.

2 ch., 4 pers.

☎ 06 32 12 62 74

☎ 06 84 58 19 30

@ michel.fayolle8@wanadoo.fr

🌐 www.gites-de-france-haute-loire.com/hebergement-G21037.html?ori=TRF

TARIFS à titre indicatif

Nuitée : de 70 € à 80 € - Week-end : 140 € - Semaine : de 490 € à 560 €



Du 01/04 au 30/06, tous les jours. Sur réservation.

CABANE VERTE - LA FERME BICOUSTINE

43200 Saint-Maurice-de-Lignon



Hébergement insolite

Sur les bords d'un étang, profiter du calme et de la nature environnante.

1 ch., 2 pers.

☎ 06 73 91 85 44

@ biscoutin@gmail.com

🌐 bicoustin.wixsite.com/bicoustin

TARIFS à titre indicatif

Une personne : 29 € (Par nuit Pour 2 personnes)
Personne supplémentaire : 10 €.
Gratuit pour les moins de 5 ans.
Taxe de séjour non incluse.



LA CABANE DU PÊCHEUR - LA FERME BICOUSTINE

100 chemin de Louprat - 43200 Saint-Maurice-de-Lignon



Hébergement insolite

Venez passer un séjour agréable et insolite dans une cabane de pêcheur.

TARIFS à titre indicatif

Une personne : 32 € (Par nuit
Pour 2 personnes)
Personne supplémentaire : 10 €.
Gratuit pour les moins de 5 ans.
Taxe de séjour non incluse.

4 pers.

☎ 06 73 91 85 44

@ biscoutin@gmail.com

ROULOTTE - LA FERME BICOUSTINE

100 chemin de Louprat - cublaise - 43200 Saint-Maurice-de-Lignon



Hébergement insolite

Que diriez vous d'une nuit insolite dans une roulotte ? A la ferme Biscoutine c'est possible!

TARIFS à titre indicatif

Une personne : 29 € (Par nuit
Pour 2 personnes)
Personne supplémentaire : 10 €.
Gratuit pour les moins de 5 ans.
Taxe de séjour non incluse.

3 pers.

☎ 06 73 91 85 44

@ biscoutin@gmail.com

🌐 biscoutin.wixsite.com/biscoutin



Du 01/05 au 01/10/2023.
Selon météo.



Carte touristique du Pays des Sucx aux bords de Loire

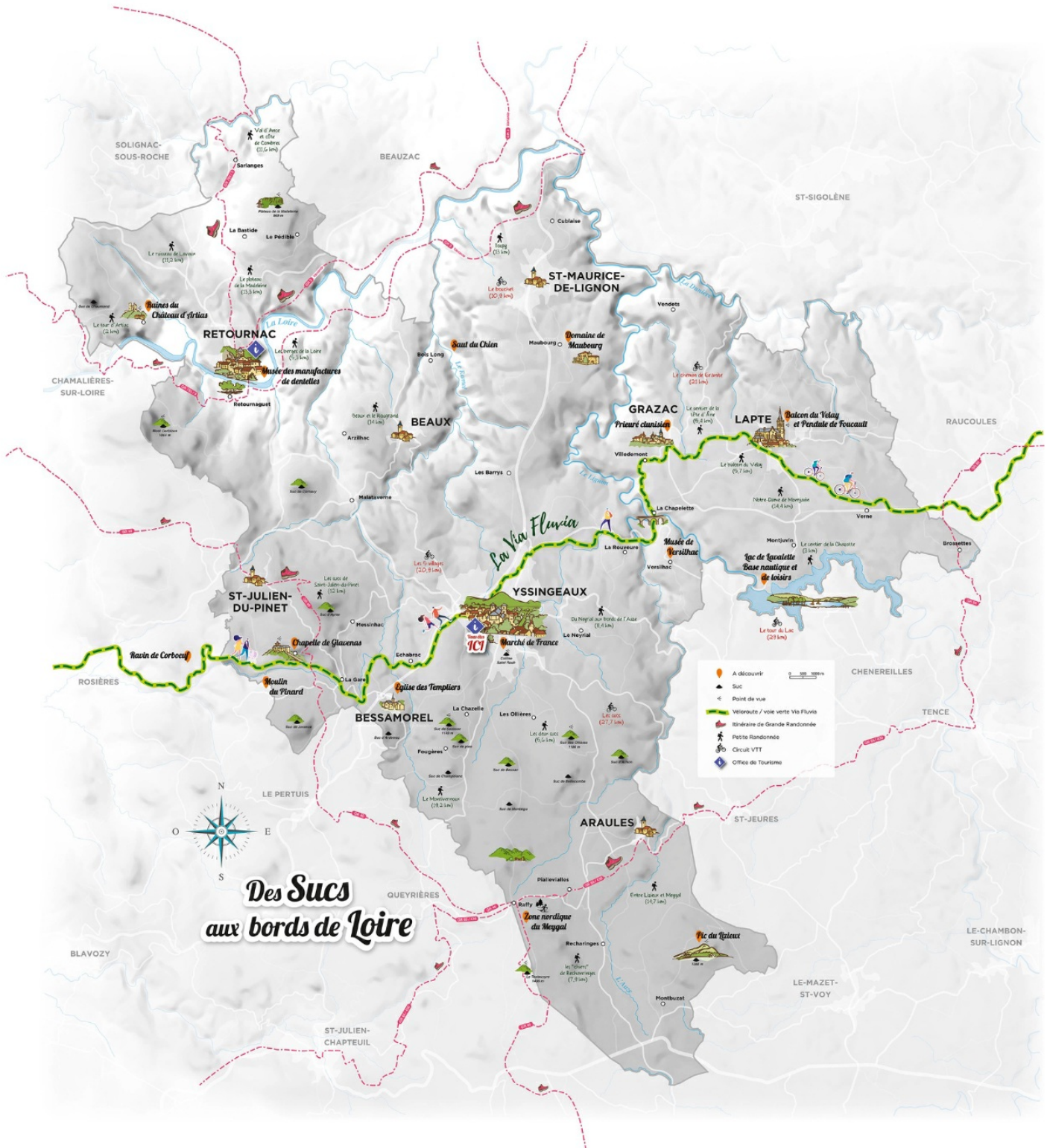

SUCS & LOIRE
TOURISME

www.sucsetloire-tourisme.fr
bienvenue@sucsetloire-tourisme.fr

